

VÝKAZ DOSAVADNÍHO A NOVÉHO STAVU ÚDAJŮ KATASTRU NEMOVITOSTÍ

Dosavadní stav				Nový stav										
Označení pozemku parc. číslem	Výměra parcely		Druh pozemku Způsob využití	Označení pozemku parc. číslem	Výměra parcely		Druh pozemku Způsob využití	Typ stavby Způsob využití	Zpús. určení výměr	Porovnání se stavem evidence právních vztahů				
	ha	m ²			ha	m ²				Díl přechází z pozemku označeného v katastru nemovitostí	dřívější poz. evidenci	Číslo listu vlastnictví	Výměra dílu	
15/1	34	44	lesní poz	15/1	32	40	lesní poz		0					
1152	5	75	ostat.pl. ostat.komunikace	15/5	2	04	lesní poz		0	15/1	681	2	04	
				1152/1	2	48	ostat.pl. ostat.komunikace	0						
				1152/2	3	27	ostat.pl. ostat.komunikace		0	1152	1	3	27	
	40	19			40	19								

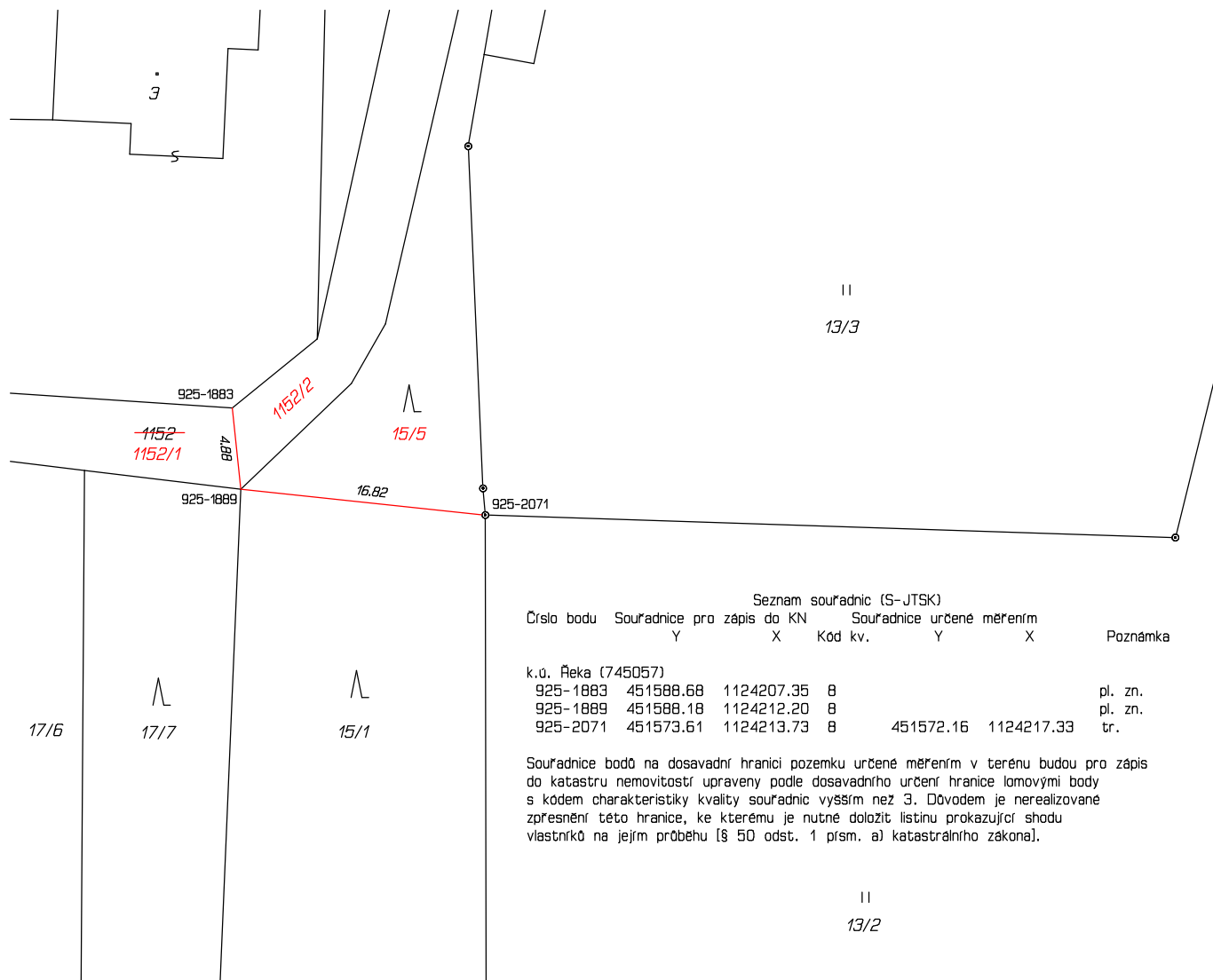

GEOMETRICKÝ PLÁN pro rozdělení pozemku	Geometrický plán ověřil úředně oprávněný zeměměřický inženýr:	Stejnopis ověřil úředně oprávněný zeměměřický inženýr:
	Jméno, příjmení: Ing. Tomáš BALVAR	Jméno, příjmení: Ing. Tomáš BALVAR
	Číslo položky seznamu úředně oprávněných zeměměřických inženýrů: 1900/2000	Číslo položky seznamu úředně oprávněných zeměměřických inženýrů: 1900/2000
	Dne: 20. března 2017 Číslo: 29/2017	Dne: 23. března 2017 Číslo: 26/2017
Náležitostmi a přesností odpovídá právním předpisům.	Tento stejnopis odpovídá geometrickému plánu v elektronické podobě uloženému v dokumentaci katastrálního úřadu.	
Vyhotovitel: Ing. Tomáš BALVAR Koperníkova 863 739 61 Třinec	Katastrální úřad souhlasí s očíslováním parcel.	Ověření stejnopisu geometrického plánu v listinné podobě.
Číslo plánu: 1074-6/2017		
Okres: Frýdek-Místek		
Obec: Řeka		
Kat. území: Řeka		
Mapový list: Frýdlant nad Ostravicí 0-2/12		
Dosavadním vlastníkům pozemků byla poskytnuta možnost seznámit se v terénu s průběhem navrhovaných nových hranic, které byly označeny předepsaným způsobem:		